

# TATSC News



จดหมายข่าวสมาคมศูนย์วิชาการไทย -ออสเตรเลีย

มีนาคม 2545



A  
G  
M

[WWW.TATSC.FIVESTARENT.COM](http://WWW.TATSC.FIVESTARENT.COM)

## TATSC ร่วมโครงการ ปลูกต้นกล้าเพิ่มปัญญาเด็กไทย

TATSC ร่วมนำ IT สู่มหาชนเพื่อลดช่องว่างทางเทคโนโลยีและข้อมูลสารสนเทศระหว่างเมืองกับชนบทและเพื่อสร้าง “ทานปัญญา” ให้กับเยาวชนไทยที่ยังขาดแคลน

(หน้า 2)



## โครงการทัศนศึกษา การเกษตรทฤษฎีใหม่

หลังจากว่างเว้นมานาน สมาคมจะขออาสาพาสมาชิกและญาติมิตรไปทัศนศึกษาแบบไปเช้ากลับเย็นอีกครั้งในวันเสาร์ที่ 18 พฤษภาคม 2545 (หน้า 4)

## จากนายก TATSC

สวัสดีครับ

จดหมายข่าวฉบับนี้เป็นฉบับแรก ในสมัยคณะกรรมการชุดปัจจุบันซึ่งได้รับเลือกเข้ามาในเดือนสิงหาคมที่ผ่านมา และได้รับการแต่งตั้งเพิ่มเติมตามข้อบังคับของสมาคมในภายหลังโดยคณะกรรมการที่ได้รับเลือก ดังรายนามที่พิมพ์ในจดหมายข่าวนี้ ผมและคณะกรรมการยินดีที่ได้รับความไว้วางใจเข้ามารับใช้สมาคม

2  
5  
4  
4



งานประชุมใหญ่สามัญประจำปี 2544

**คณะกรรมการบริหาร  
สมาคมศัลยวิทยาการไทย-ออสเตรเลีย**

**คณะที่ปรึกษา**

ดร.จิรายุ อิศรางกูร ณ อยุธยา  
รศ. ดร. พรายพล คุ่มทรัพย์  
รศ. ดร. ศานติ วิริยวิทย์  
รศ. ดร. พีรศักดิ์ วรสุนทรโรสถ  
คุณเกรียงศักดิ์ แสงทอง  
รศ. ดร. ชูเวช ชาญสง่าเวช

**นายกสมาคม**

ดร.มานพ เรียวเดชะ  
[manop@eng.chula.ac.th](mailto:manop@eng.chula.ac.th)

**อุปนายก**

คุณพงษ์ประภาพร ชันธนะภา  
[pongprapan@bbthai.co.th](mailto:pongprapan@bbthai.co.th)  
คุณชาญ สารเลิศโสภณ  
[charm888@ji-net.com](mailto:charm888@ji-net.com)

**เลขาธิการ**

ดร.สุณี รักษาเกียรติศักดิ์  
[sunee@psm.swu.ac.th](mailto:sunee@psm.swu.ac.th)

**นายทะเบียน**

ผศ.ดร.อุทุมพร พลาวงศ์  
[upv@kmitnb.ac.th](mailto:upv@kmitnb.ac.th)

**เหรียญฎีก**

คุณพิจักษ์ ศิริพูนทรัพย์  
[pichaksiri@yahoo.com](mailto:pichaksiri@yahoo.com)

**สมาชิกสัมพันธ์**

ศ.ดร.รัตนา พุ่มไพศาล  
โทร. 02-2182630-1

**ประชาสัมพันธ์**

ดร.ดวงพร วรสุนทรโรสถ  
โทร. 02 9428526 ต่อ111

**ผู้ช่วยสมาชิกสัมพันธ์**

ผศ.วนิดา สิทธิรัตนฤทธิ  
โทร. 034-255095

**ผู้ช่วยประชาสัมพันธ์**

ดร.คณิต วัฒนวิเชียร  
[fmekwt@eng.chula.ac.th](mailto:fmekwt@eng.chula.ac.th)

**กรรมการ**

ดร.มาตริณี รักษัตยานนท์ชัย  
[fsocmnr@nontri.ku.ac.th](mailto:fsocmnr@nontri.ku.ac.th)  
ดร.วันทนา ตั้งเปรมศรี  
[sfcr@access.inet.co.th](mailto:sfcr@access.inet.co.th)  
รศ.ดร.อ้อมบุญ ล้วนรัตน์  
[pyoln@mchidol.ac.th](mailto:pyoln@mchidol.ac.th)  
ดร.ปรีชา เทียนสมประสงค์  
[ktpreech@kmitl.ac.th](mailto:ktpreech@kmitl.ac.th)  
ดร.สมพจน์ กรรณนุช  
[skunnoot@hotmail.com](mailto:skunnoot@hotmail.com)

**จาก นายก TATSC (ต่อ)**

สมาคมเรามีจุดเด่นคือ มีฐานสมาชิกที่แข็งแกร่งทั้งปริมาณและคุณภาพ ปัจจุบันเรามีสมาชิกกว่า 1,200 คน ซึ่งมีจำนวนมากที่เป็นถึงระดับผู้เชี่ยวชาญในสาขาวิชาที่หลากหลายและกระจายในสถาบันต่างๆ เป็นเครือข่ายที่กว้างขวาง

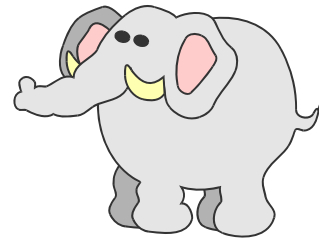

เพื่อสานต่อพันธกิจของเราทางวิชาการเพื่อการพัฒนาทรัพยากร

มนุษย์ โดยเน้นการสร้างความร่วมมือในหมู่สมาชิก คณะกรรมการจึงได้ร่วมกันกำหนด**นโยบายการบริหารสมาคม 4 เรื่อง** และได้วางแผนงานสนับสนุนนโยบายเหล่านี้

นโยบายข้อแรก คือ **การเสริมฐานของสมาชิกซึ่งเป็นปัจจัยสำคัญที่สุดของสมาคม** โดยการเพิ่มจำนวนและการมีส่วนร่วมของสมาชิก โดยเฉพาะอย่างยิ่งสมาชิกรุ่นใหม่และผู้ที่อยู่ในภาคเอกชน เพื่อสร้างความสมดุลและรากฐานของสมาคมในอนาคต

นโยบายข้อที่สอง คือ **การสร้างกิจกรรมที่มีคุณค่าเพื่อสร้างและเผยแพร่ชื่อเสียงของสมาคม** เราจะทำเนกิจกรรรมที่สมาคมทำเสมอมาต่อไป เช่น การจัดประชุมและสัมมนาวิชาการ ค่ายวิทยาศาสตร์เยาวชน ทักษะศึกษาด้านศิลปวัฒนธรรมและสิ่งแวดล้อม และจะเริ่มกิจกรรมใหม่ ๆ

จุดแข็งของสมาคมที่เรายังไม่ได้ใช้ประโยชน์เท่าที่ควรคือ ความสัมพันธ์ของสมาคมและสมาชิกกับสถาบันองค์กร และปัจเจกบุคคลของออสเตรเลีย คณะกรรมการจึงได้กำหนดเป็นนโยบายที่จะ **พยายามใช้ประโยชน์เครือข่ายความสัมพันธ์เหล่านี้และขยายเครือข่ายออกไป**

ในการประชุมใหญ่ประจำปีที่ผ่านมาของสมาคม ได้มีการอภิปรายถึงข้อจำกัดของการดำเนินงานของสมาคมของเราว่าการที่เราไม่มีบุคลากรประจำทำให้ต้องอาศัยความสมัครใจของกรรมการบริหารและสมาชิกบางท่านในการทำกิจกรรมทุกอย่าง บ่อยครั้งจึงไม่สามารถทำสิ่งที่ควรจะทำหรือไม่ได้ผลงานเท่าที่ควร เนื่องจากทุกท่านก็มีหน้าที่การงานประจำของตนเองซึ่งไม่อำนวยให้ทำกิจกรรมของสมาคมได้โดยสะดวกเสมอไป คณะกรรมการจึงได้กำหนดเป็นนโยบายที่จะ **ปรับปรุงองค์กรดำเนินงานตลอดจนการสื่อสารและการประสานงานระหว่างผู้บริหารและสมาชิกของสมาคม**

กิจกรรมประเดิมศักราชของสมาคมเราในเดือนมกราคมนี้ ได้แก่ การจัดการประชุมเชิงปฏิบัติการเรื่อง **Critical Thinking** ที่คณะเภสัชศาสตร์ มหาวิทยาลัยมหิดล โดยได้รับความกรุณาจาก

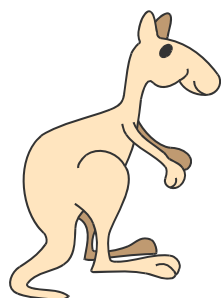

**Dr. Hitendra Pillay** ซึ่งเดินทางจากออสเตรเลียมาประเทศไทยด้วยพันธกิจอันเป็นวิทยากร การจัดการกิจกรรมนี้เกิดขึ้นค่อนข้างกระทันหันจึงต้องขอภัยที่ไม่ได้ประชาสัมพันธ์แก่สมาชิก

กิจกรรมถัดไปจะเป็นกิจกรรมสมาชิกสัมพันธ์ซึ่งจะเป็นทัศนศึกษาเชิงเกษตรและนิเวศในวันเสาร์ที่ **18 พฤษภาคม 2545** ที่มหาวิทยาลัยเกษตรศาสตร์ วิทยาเขตกำแพงแสนและเที่ยวชมสถานที่

สำคัญของเมืองนครปฐม หวังว่าจะได้พบกันในวันนั้นนะคะ

**มานพ เรียวเดชะ**



# TATSC ร่วมโครงการปลูกต้นกล้าเพิ่มปัญญาเด็กไทยนำ IT สู่มหาชน

เทคโนโลยีสารสนเทศมีศักยภาพมหาศาลอันจะทำให้เกิดการ เรียนรู้และพัฒนาคุณภาพชีวิต แต่ด้วยภาวะเศรษฐกิจปัจจุบันทำให้ รัฐไม่สามารถส่งเสริมการกระจายโอกาสทางด้านเทคโนโลยีและ

ข้อมูลสารสนเทศให้ครอบคลุมทั่วทั้ง ประเทศ ได้อย่างเต็มที่ กระทรวงศึกษาธิการจึงเริ่มโครงการ “ปลูกต้นกล้าเพิ่มปัญญาเด็กไทย” เพื่อลดช่องว่างทางเทคโนโลยีและข้อมูล สารสนเทศระหว่างเมืองกับชนบทและ เพื่อสร้าง “ทานปัญญา” ให้กับเยาวชน ไทยที่ยังขาดแคลน โดยมีเป้าหมายว่าจะ

ได้รับบริจาคเครื่องคอมพิวเตอร์ใหม่และที่ใช้แล้วในสภาพที่ใช้งานได้ไม่น้อยกว่า 12,000 เครื่อง พร้อมทั้งซอฟต์แวร์ อุปกรณ์อื่น และเงินบริจาคเพื่อดำเนินโครงการอีกจำนวนหนึ่ง และจะจัดสรรเครื่อง คอมพิวเตอร์ดังกล่าวไปในสถานศึกษาระดับมัธยมศึกษาที่ขาด แคลน จำนวน 250 แห่ง ๆ ละ 20 เครื่อง รวม 5,000 เครื่อง และ โรงเรียนประถมศึกษา 5,000 เครื่อง ศูนย์การเรียนรู้ชุมชนหรือ ห้องสมุดประชาชน 2,000 เครื่อง ตลอดจนอาสาสมัครเพื่อการ

ฝึกอบรม ศูนย์ซ่อมบำรุงรักษาในระหว่างใช้งาน โดยใช้ วิทยาลัยเทคนิค 79 แห่ง ทั่วประเทศ

สมาคมได้เข้าร่วมโครงการนี้ด้วยการส่งผู้แทนเป็นกรรมการที่

**ข้อมูลของกระทรวงศึกษาธิการ “  
โรงเรียนระดับประถมศึกษา มี  
อัตราส่วนนักเรียนต่อจำนวนเครื่อง  
คอมพิวเตอร์ 138 คน ต่อเครื่อง และ  
ระดับมัธยมศึกษา มีอัตราส่วนนักเรียน  
ต่อจำนวนเครื่องคอมพิวเตอร์ 54 คน**

ปรึกษาโครงการและจัดหา อาสาสมัครเพื่อเป็นพี่เลี้ยงทางด้าน เทคโนโลยีอย่างต่อเนื่องให้กับ โรงเรียนที่ได้รับบริจาคเครื่อง คอมพิวเตอร์

สมาชิกท่านใดที่ประสงค์จะอาสา ร่วมกับสมาคมเพื่อการใดที่เป็น ประโยชน์ต่อโครงการ โปรดแจ้งที่

นายกสมาคม หรือถ้าประสงค์จะบริจาคเงินเพื่อเป็นกองทุนในการ

ดำเนินโครงการ โปรดโอนเงิน

เข้าบัญชีออมทรัพย์

ธนาคารกรุงไทย สาขา

กระทรวงศึกษาธิการ บัญชีโครงการ

ปลูกต้นกล้าปัญญาเด็กไทย เลขที่

บัญชี 059-1-33177-2

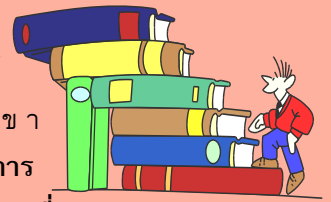

## ฟอร์มชำระค่าบำรุงสมาคม / ข้อมูลสมาชิก

### สมาคมศูนย์วิชาการไทย – ออสเตรเลีย



ชื่อ ..... สกุล ..... ตำแหน่ง.....

FIRST NAME ..... FAMILY NAME ..... TITLE .....

ได้ชำระค่าบำรุงสมาคม  ตลอดชีพจำนวน 1000 บาท  รายปีจำนวน 100 บาท ด้วย

เช็คขีดคร่อมสั่งจ่าย “สมาคมศูนย์วิชาการไทย – ออสเตรเลีย”

โอนเงินเพื่อเข้าบัญชีออมทรัพย์ ธนาคารไทยพาณิชย์ สาขาพระราม 4 เลขที่บัญชี 096-2-01411-1 ชื่อบัญชี “สมาคมศูนย์วิชาการไทย – ออสเตรเลีย”

ทั้งนี้ได้ส่งเช็คหรือสำเนาการโอนเงินถึงนายทะเบียน : ผศ.ดร. อุทุมพร พลาวงค์ คณะวิทยาศาสตร์ประยุกต์ สถาบันเทคโนโลยีพระจอมเกล้าพระนคร

เหนือ กรุงเทพฯ 10800 fax: 02 587 8259 e-mail: upv@kmitnb.ac.th

กรุณากรอกข้อมูลต่อไปถ้ามีการเปลี่ยนแปลงที่เคยให้ไว้กับสมาคม

สถานที่ติดต่อทางไปรษณีย์ .....

( บ้าน  ที่ทำงาน) อำเภอ ..... จังหวัด ..... รหัสไปรษณีย์ .....

โทรศัพท์ ..... โทรสาร ..... E-mail .....

หลักสูตรที่ศึกษาในออสเตรเลีย ..... ปริญา/ประกาศนียบัตร ..... สถาบัน ..... ตั้งแต่ ค.ศ. .... ถึง ค.ศ. ....

1. ....

2. ....

3. ....

ชื่อ กิจการ / สถาบัน / องค์กร ..... หน่วยงาน (ฝ่าย-แผนก / กรม-กอง) .....

สมาคมศูนย์วิชาการไทย – ออสเตรเลีย (Thai – Australian Technological Services Centre – TATSC) ได้จัดตั้งขึ้นใน พ.ศ.2523 โดยมีวัตถุประสงค์ :

- สนับสนุนการพัฒนาทรัพยากรมนุษย์ทางด้านวิทยาศาสตร์ เทคโนโลยี ภาษาและวัฒนธรรม
- เป็นศูนย์กลางเน้นความเป็นหนึ่งเดียวกันของกลุ่มสมาชิก เพื่อความเป็นเลิศทางวิชาการ
- เผยแพร่ผลงานของสมาคมและเพื่อให้เกิดความต่อเนื่องของกิจกรรมของสมาคม

สมาชิกสามัญ ได้แก่ บุคคลที่เคยไปฝึกงาน ศึกษาในสถาบันอุดมศึกษาของประเทศออสเตรเลียโดยได้รับวุฒิปริญญาจากสถาบันนั้น หรือเป็นสมาชิก

วิสามัญติดต่อกันครบ 3 ปีแล้ว และได้ยื่นความจำนงขอสมัครเข้าเป็นสมาชิกสามัญและคณะกรรมการบริหารมีมติอนุมัติ สมาชิกวิสามัญ ได้แก่

บุคคลนอกเหนือจากที่กล่าวข้างต้น ที่ได้ยื่นความจำนงขอสมัครเป็นสมาชิกวิสามัญและคณะกรรมการบริหารมีมติอนุมัติ

# โครงการทัศนศึกษาการเกษตรทฤษฎีใหม่



หลังจากว่างเว้นมานาน สมาคมจะขออาสาสมาชิกและญาติมิตรไปทัศนศึกษาแบบไปเช้ากลับเย็นอีกครั้งในวันเสาร์ที่ 18 พฤษภาคม 2545 คราวนี้เราจะไปศึกษาเชิงเกษตรและนิเวศที่มหาวิทยาลัยเกษตรศาสตร์ วิทยาเขต

กำแพงแสน มีนักวิชาการนำชมการเกษตรทฤษฎีใหม่กับ Cowboy Land และ Butterfly Dome ที่น้ำตื้นตา

เพื่อไม่ให้ผิดธรรมเนียมการทัศนศึกษาของสมาคมที่ต้องอ้อมทั้งสาระและอ้อมท้องและมีของกลับบ้าน เราจะพาไปรับประทานอาหารอร่อยและได้บรรยายการศรมน้ำนครชัยศรีแล้วเที่ยวชมสถานที่สำคัญคู่มือเมืองนครปฐมเช่น พระปฐมเจดีย์กับพระที่นั่งและศูนย์ศิลปวัฒนธรรมที่สนามจันทร์โดยมีวิทยากรนำท่านให้ซาบซึ่งกับความเป็นมาของ

นครปฐม : ส้มโอหวาน ข้าวสารขาว ลูกสาวงาม ข้าวหลามหวานมัน สนามจันทร์งามล้น พุทธมณฑลคู่ธานี พระปฐมเจดีย์เสียดฟ้า

สถาปัตยกรรมอันล้ำค่า ปิดท้ายด้วยการแวะตลาดดอนหวายที่ลือชื่อด้านขนมไทยโบราณและสินค้าเกษตรจากชาวบ้าน งานนี้สมาคมเก็บค่าใช้จ่าย (ซึ่งรวมอาหารเช้า อาหารกลางวัน และอาหารว่าง) เพียงท่านละ 500 บาท และยังลดให้แก่สมาชิก (และครอบครัว) ที่ได้ชำระค่าบำรุงสมาคมเหลือเพียง 450 บาท สมาชิกและผู้สนใจจะร่วมไปทัศนศึกษาโปรดแจ้งความจำนงด้วยใบสมัครในจดหมายข่าวนี้โดยด่วน เพราะการเดินทางโดยรถโค้ชปรับอากาศมีที่นั่งเพียง 40 ที่

รถออกเดินทางเวลา 8.00 น. ที่ถนนอ้งรีดูหนังต์ ตรงข้ามธนาคารไทยพาณิชย์ สาขาสภาอากาศไทย บริการอาหารเช้าบนรถ



## ใบสมัครโครงการทัศนศึกษาการเกษตรทฤษฎีใหม่

ชื่อ \_\_\_\_\_ โทรศัพท์ \_\_\_\_\_ โทรสาร \_\_\_\_\_ E-mail \_\_\_\_\_  
สถานที่ติดต่อ \_\_\_\_\_

ขอสมัครเข้าร่วมโครงการทัศนศึกษาการเกษตรทฤษฎีใหม่ รวม \_\_\_\_\_ ท่าน ทั้งนี้ได้ชำระค่าเดินทางท่านละ 500 บาท หรือ 450 บาท สำหรับสมาชิกที่ได้ชำระค่าบำรุงสมาคมและครอบครัวด้วย

- เช็คขีดคร่อมสั่งจ่าย "สมาคมศูนย์วิชาการไทย - ออสเตรเลีย"
- โอนเงินเพื่อเข้าบัญชีออมทรัพย์ธนาคารไทยพาณิชย์ สาขาพระราม 4 เลขที่บัญชี 0962 014111

ชื่อบัญชี "สมาคมศูนย์วิชาการไทย-ออสเตรเลีย" ทั้งนี้ได้ส่งสำเนาการโอนเงินหรือเช็คมาพร้อมกับใบสมัครนี้

โปรดส่งใบสมัครพร้อมเช็คหรือหลักฐานการโอนเงินถึงคุณพงษ์ประพาฬ ชั้นธนะภา

โทรศัพท์ : 02-6919449 โทรสาร : 02-6919149 E-mail: [pongprapan@bbthai.co.th](mailto:pongprapan@bbthai.co.th)

## TATSC News

Publication of the Thai-Australian Technological Services Center

ชื่อหรือสถานที่ติดต่อไม่ถูกต้องโปรดแจ้งนายทะเบียน (ผศ.ดร. อุทุมพร พลาวงศ์ fax: 02 587 8259 e-mail: [upv@kmitnb.ac.th](mailto:upv@kmitnb.ac.th))

ไม่ถึงผู้รับโปรดส่งคืน ผศ. ดร. อุทุมพร พลาวงศ์ คณะวิทยาศาสตร์ประยุกต์ สถาบันเทคโนโลยีพระจอมเกล้าพระนครเหนือ กรุงเทพฯ 10800